「守る家」海水浴のご案内

日本海の浜辺でたくさん遊ぼう！

鶴岡の海で、のびのび、思いっきり遊びましょう！
お昼は、参加者みんなで、バーベキューやスイカ割りを楽しみましょう！

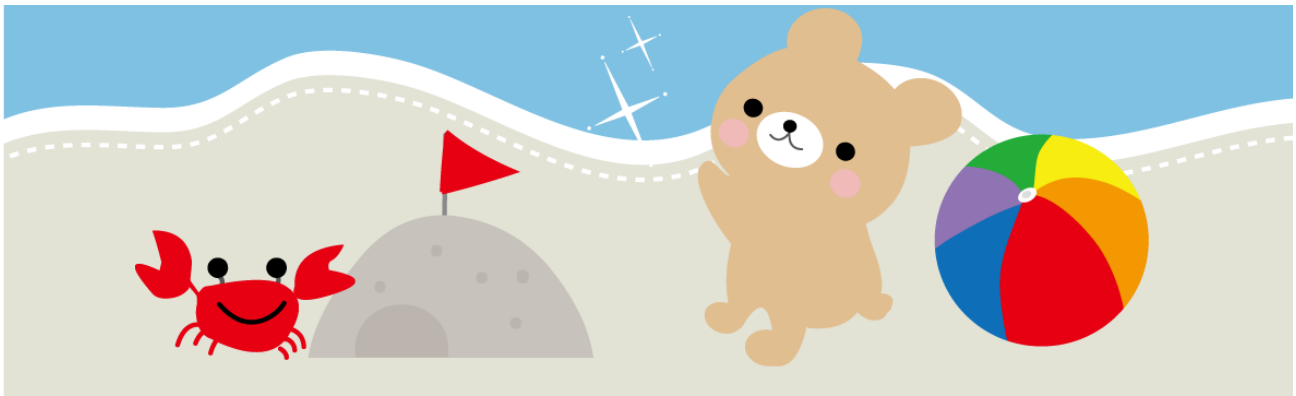

日　　時：８月 10 日(日)　集合時間9:00（現地 13:00 終了予定）

集合場所：鶴岡市総合保健福祉センター「にこ♥ふる」(鶴岡市泉町 5-30)
駐車場(南側の広い駐車場)
※レンタカーに乗り合わせて 9:10 出発、14:00 戻り予定。

行　　先：鶴岡市油戸海水浴場

対　　象：「守る家」利用家族、庄内地方に長期避難している家族、

参 加 費：無料

持 ち 物：水着、水筒、日焼け対策(帽子、日焼け止めクリーム等)、タオル、
浮き輪などの遊具、他
（※昼食はバーベキューをします。材料等は主催者側で用意します。）

しめきり：８月３日(日)夜８時まで

申込み・問合せ：「フクシマの子どもの未来を守る家」

白幡 090-7564-0225（受付時間：午後５時～８時）
高橋 080-6023-7490（受付時間：午前８時～午後８時）